



1º Circuito de Marchas Cicloturistas por la Provincia de Sevilla", 2009
Diputación de Sevilla, Área de Juventud, Fomento de la Actividad Física y Deportes.
Ayuntamientos, Federación Andaluza y Delegación Sevillana de Ciclismo.



1ª PRUEBA DEL CIRCUITO DE MARCHAS CICLOTURISTAS POR LA PROVINCIA DE SEVILLA



INFORMACIÓN DE INTERÉS TURISTICO E HISTORICO DE LA VILLA

GUILLENA

Restos Megalíticos como el del 'Puerto de los Entierros' y el de la 'Dehesa de las Canteras' acreditan la presencia de pobladores en el término desde épocas prehistóricas. Romanos, visigodos, musulmanes y castellanos fueron pueblos que dejaron sus huellas por estos lugares. La fertilidad de estas tierras, la abundancia de recursos hídricos (la Rivera de Huelva era navegable hasta la misma villa), y el ser cruce de caminos actuaron como focos fundamentales de atracción. Llegó a ser entidad urbana en el tiempo de los romanos, que le dieron el nombre (probablemente deba su nombre a alguna villa o casa romana llamada 'Guliena'). También se conservan vestigios visigodos. La atravesaba el llamado 'camino de la plata', que unía el norte y el sur de España por el oeste. Durante el dominio musulmán adquirió gran importancia estratégica y pasó de la alquería a lugar fortificado, pues gracias a su situación era fundamental para la defensa de Sevilla. En 1247 fue conquistada por Fernando III, permitiendo a los moros continuar en el pueblo. Por privilegio de Sancho IV fue erigida en villa en el año 1286. Después de la conquista cristiana el donadío pasa a manos de la reina María de Molina que lo vendió hacia 1295 a un abad de Hervas, que a su vez, lo enajenó a Ruiz Pérez de Alcalá hacia 1312. En el siglo XVII (año 1631) fue adquirida por don Pedro Afán de Ribera, surgiendo así el 'señorío de Guillena', y en 1639 el rey Felipe IV le concedió la jurisdicción civil y criminal.

INFORMACIÓN DE INTERÉS DE LA PRUEBA:

Fecha: 26 de Abril de 2009, domingo.

Distancia: 111 km. aproximadamente.

Recorrido: Guillena-La Algaba-Las Pajanosas-El Ronquillo-Castiblanco de los Arroyos-Burquillos-Guillena

Horario de entrega de documentación: 7:30 h a 8:45 h. (pago de la inscripción, dorsales, chip, control de firmas de responsabilidad y recogida de los obsequios).

Lugar de entrega de documentación: Prado San Sebastián

Aparcamientos: Prado San Sebastián

Hora de salida: 9:00 horas. Excepto por cualquier motivo ajeno, la salida se dará con puntualidad.

Lugar de salida: Prado San Sebastián.

Inscripción e información: (Leer punto 2. participación e inscripción del reglamento general del circuito)

Plazo de inscripción: 17 de abril, viernes; a partir del 17 de abril no podrán disponer de los obsequios.

Servicio de duchas: Pabellón "La Villa".

Lugar de la comida: Caseta municipal de feria.



Ayuntamiento
de Guillena

1º Circuito de Marchas Cicloturistas por la Provincia de Sevilla”, 2009
Diputación de Sevilla, Área de Juventud, Fomento de la Actividad Física y Deportes.
Ayuntamientos, Federación Andaluza y Delegación Sevillana de Ciclismo.



PLANO DE LA PRUEBA:

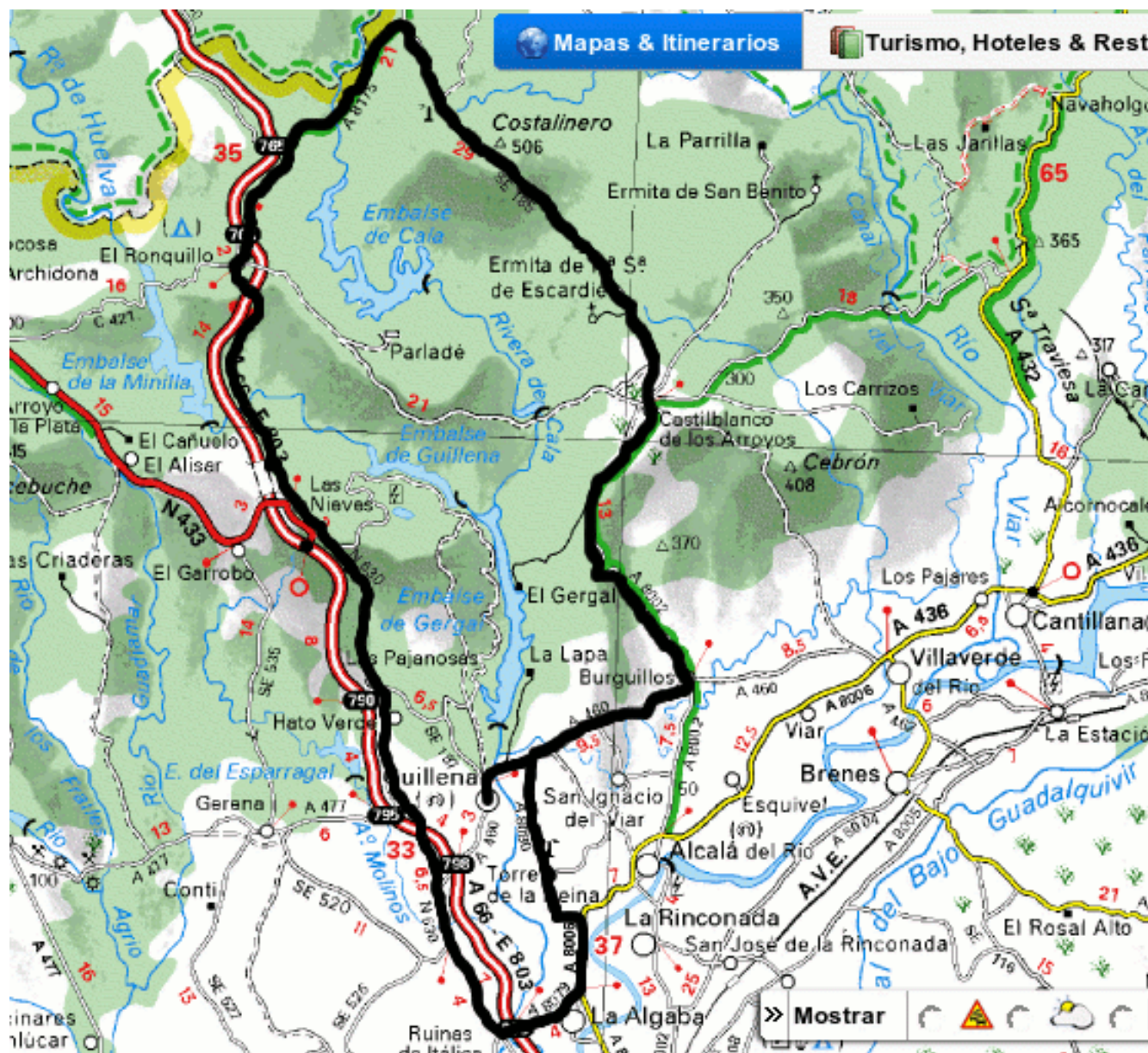

RUTÓMETRO:

Nº	Horario	Punto Km.	Información
1	8:30 h.		Concentración en el prado San Sebastián.
2	9:00 h.	0	Corte de las cinta a cargo de las autoridades. Comienzo del recorrido
3	9:10 h.	3	Polígono industrial “El Cerro” donde giramos a la derecha
4	9:15 h.	3,15	Carretera A-8080 dirección Torre de la Reina
5	9:35 h.	6	Atención travesía núcleo urbano
6	9:50 h.	9,5	Giramos a la derecha A-431 dirección La Algaba
7	10:10 h.	13	Nos aproximamos a la primera rotonda de La Algaba , giramos a la derecha por la derecha por la A-3131 con dirección a Mérida



Ayuntamiento
de Guillena

1º Circuito de Marchas Cicloturistas por la Provincia de Sevilla”, 2009
Diputación de Sevilla, Área de Juventud, Fomento de la Actividad Física y Deportes.
Ayuntamientos, Federación Andaluza y Delegación Sevillana de Ciclismo.



JUVENTUD FOMENTO DE LA
ACTIVIDAD FÍSICA Y DEPORTE



8	10:25 h.	18,5	Circulamos por la carretera N-630
9	10:45 h.	23,5	Travesía Las Pajanosas PRECAUCIÓN
10	11:00 h.	26	Subida cuesta la cabra, “cerro el negro”
11	11:20 h.	35	Rotonda a la derecha seguiremos N-630 INICIO DEL TRAMO LIBRE
12	11:25 h.	39	PRECAUCIÓN, fuerte bajada del 7% la media fanega
13	11:40 h.	47	Subida cuesta las baterías N-630
14	11:55 h.	48,5	Rotonda a la izquierda N-630 dirección El Ronquillo
15	12:15 h.	57	Llegada a El Ronquillo FIN TRAMO LIBRE , AVITUALLAMIENTO sólido-liquido
16	12:30 h.	59	N-630 desvío a la derecha, A-8117 dirección Almaden de la Plata precaución
17	12:50 h.	68,5	Desvío a la derecha dirección Castilblanco de los Arroyos , ctra. SE-5405 ATENCIÓN FUERTES BAJADAS
18	13:05 h.	87	TRAVESÍA Castilblanco de los Arroyos
19	13:15 h.	89	Salida de la travesía, carretera A-8002 dirección a la localidad de Burguillos
20	13:35 h.	99	Entramos en Burguillos TRAVESÍA PRECAUCIÓN BADENES
21	13:40 h.	101,5	Rotonda a la derecha carretera A-460 dirección Guillena
22	14:00 h.	111	Llegada a Guillena y fin de la marcha

PERFIL GENERAL DE LA PRUEBA:

Gráfico de la Prueba

